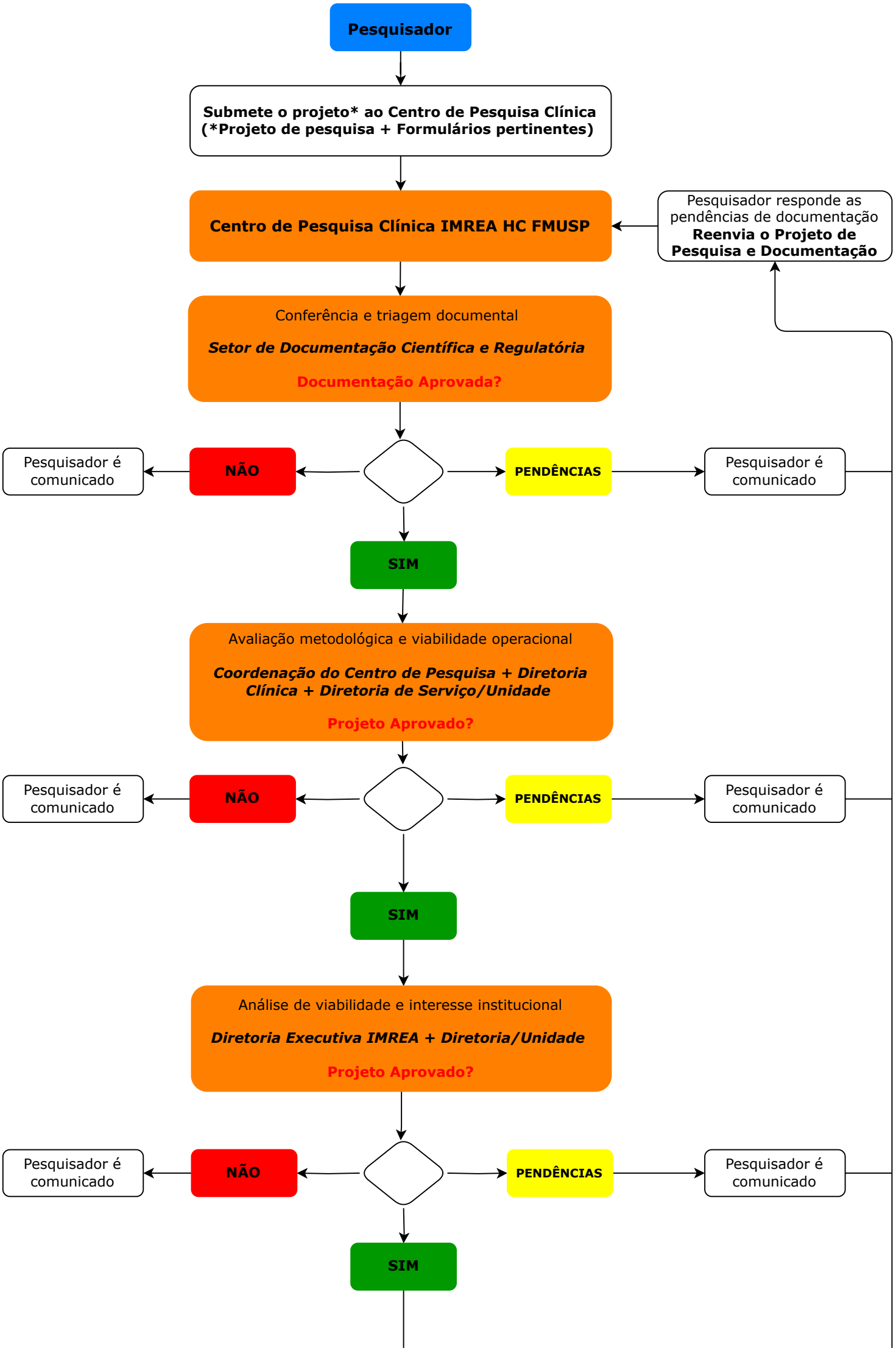
Pesquisador
Submete o projeto* ao Centro de Pesquisa Clínica
(*Projeto de pesquisa + Formulários pertinentes)
Centro de Pesquisa Clínica IMREA HC FMUSP
Pesquisador responde as pendências de documentação
Reenvia o Projeto de Pesquisa e Documentação
Conferência e triagem documental
Setor de Documentação Científica e Regulatória
Documentação Aprovada?
Pesquisador é comunicado
NÃO
PENDÊNCIAS
Pesquisador é comunicado
SIM
Avaliação metodológica e viabilidade operacional
Coordenação do Centro de Pesquisa + Diretoria Clínica + Diretoria de Serviço/Unidade
Projeto Aprovado?
Pesquisador é comunicado
NÃO
PENDÊNCIAS
Pesquisador é comunicado
SIM
Análise de viabilidade e interesse institucional
Diretoria Executiva IMREA + Diretoria/Unidade
Projeto Aprovado?
Pesquisador é comunicado
NÃO
PENDÊNCIAS
Pesquisador é comunicado
SIM

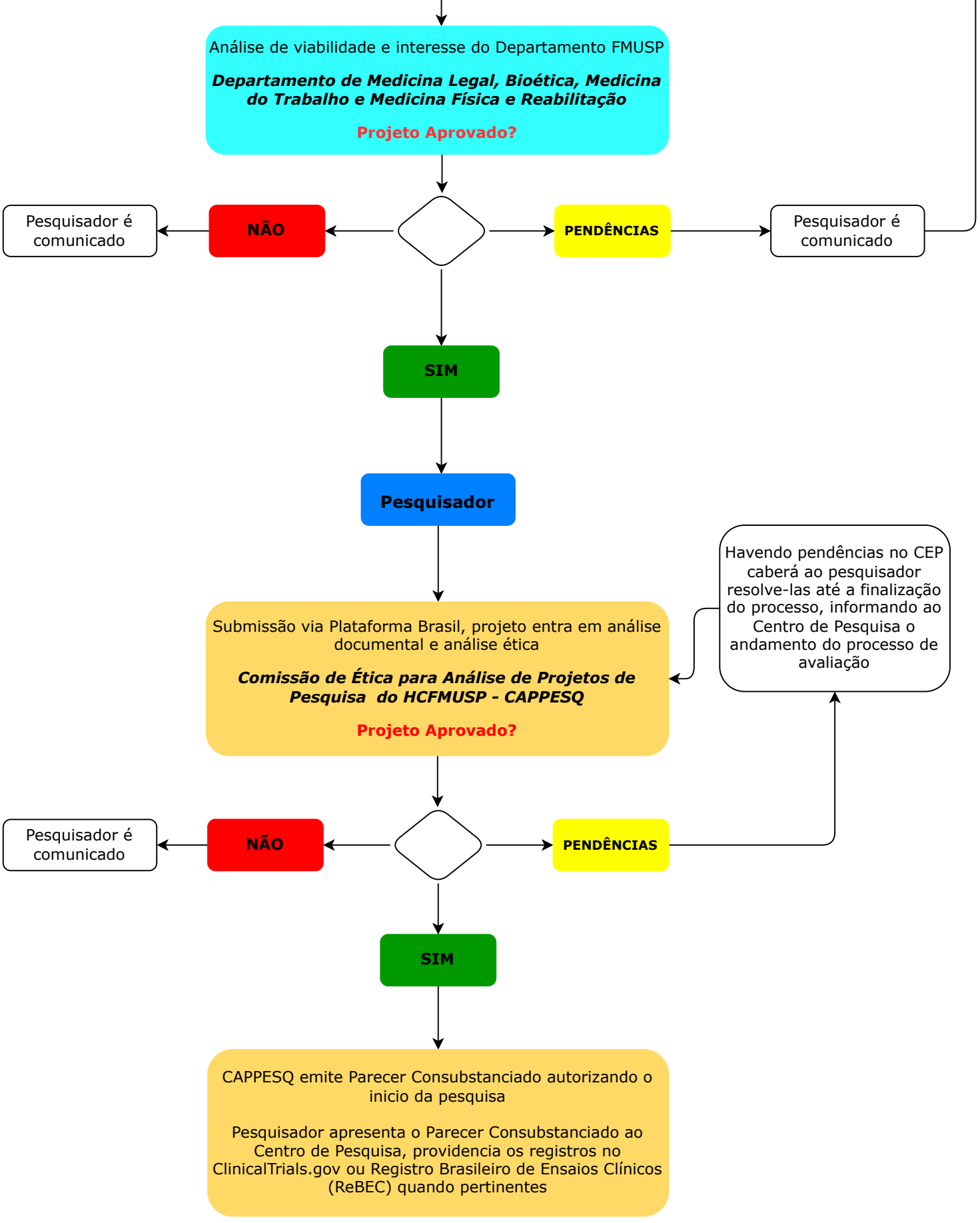

Fluxo de Projetos de Pesquisa
Centro de Pesquisa Clínica IMREA HC FMUSP - 2025